



Elektrische installaties op laagspanning en op zeer lage spanning (Boek 1 - KB 8/09/2019) - Algemene Directie Energie

📍 Plaats van het onderzoek: Mechelseweg 306 1880 Kapelle op den bos België

📄 Aard onderzoek: Periodieke inspectie (Boek 1 6.5)

📅 Datum van het bezoek
29-11-2024

📅 Volgend controlebezoek:
29-11-2049

👤 Agent-bezoeker
Antoni Cassiman

BESLUIT : CONFORM

Identificatie van derden

Opdrachtgever	
Naam	Pieter Spruyt
Adres	Mechelseweg 306, 1880 Kapelle op den bos, België
Eigenaar, uitbater of beheerder	
Naam	Pieter Spruyt
Adres	Mechelseweg 306 1880 Kapelle op den bos België
Installateur	
Naam	
BTW	

Identificatie van de elektrische installatie

Adres	Mechelseweg 306 1880 Kapelle op den bos België
EAN-code	541448820059358396
Nr Teller	1SAG310036247
Netbeheerder naam	Fluvius
Gebouw	Huis

Atlas Controle VZW

Erkend controleorganisme

Hoofdkantoor: Lambermontlaan 127 1030 Schaarbeek

Tel: +32 2 226 64 04 | Mail: office@atlascontrole.be

BTW BE0732536476 | RPR Brussel



Wetgeving



663 - INSP

AREI. Algemeen Reglement op de elektrische installaties.

Aard onderzoek:	Periodieke inspectie (Boek 1 6.5)
Datum van de uitvoering van de installatie	Voor 01/06/2023 en na 01/06/2020

Identificatie van de elektrische installatie en gegevens verdeler

Netbeheerder naam	Fluvius
Nr Teller	1SAG310036247
EAN-code	541448820059358396
Meter/bord verbinding	XVB 4X10
Net spanning	3 x 400 V + N
Algemene bescherming	32A 4P
Maximum beveiliging	40A 4P
Aantal verdeelborden	1
Hoofd differentieelschakelaar	300mA - 40A - type A
Type van aardelektrode	Aardingslus
Waarde (Ω)	4,16
Beschrijving van de elektrische installatie	Zie schema

Elektrisch paneel(en)



Resultaten van de controle

Installatietester

MT-006/24200629

Schema's en situatieplannen	OK
Equipotentiale verbindingen	OK
DK Test van DSR	
ΔI_n	
Controle van de staat	OK
Waarde (Ω)	4,16
Isolatiemeting ($M\Omega$)	61,6
Opgesteld materieel	OK
Beschermingsinrichtingen tegen directe aanraking	OK
Beschermingsinrichtingen tegen indirecte aanraking	OK
Beschermingsinrichtingen tegen overstroom	OK

Schema's, plannen en documenten van de installatie

Schema's en situatieplannen	OK
-----------------------------	----



Inbreuken

Nihil

Opmerkingen

Kelder en zolder nog niet volledig afgewerkt en behoren niet tot de keuring.



Besluit van de controle

De elektrische installatie voldoet aan de voorschriften van het Boek 1 inzake de installaties op laagspanning en op zeer lage spanning.

Indien van toepassing, zijn door Atlas Contrôle afdoende maatregelen getroffen om te waarborgen dat de ingangsklemmen van het differentieële

het (de) éénregelige schema('s) en de positietekening(en) door Atlas Contrôle opnieuw zijn gecontroleerd.

De volgende inspectie moet uiterlijk op datum van controle + 25 jaar worden uitgevoerd.

De door Atlas Contrôle uitgevoerde inspectie had betrekking op de zichtbare delen van de installatie die normaal toegankelijk zijn.

De Agent-bezoeker

Antoni Cassiman

Plichten van de eigenaar, beheerder of huurder van de installatie

De verplichting om het verslag te bewaren in het dossier van de elektrische installatie.

De verplichting om alle wijzigingen aan de elektrische installatie op te nemen in het dossier.

De verplichting om de toezichthoudende ambtenaar van de Federale Overheidsdienst Energie onmiddellijk op de hoogte te brengen van elk ongeval met personen dat rechtstreeks of onrechtstreeks veroorzaakt wordt door de aanwezigheid van elektrische installaties.



Bijlagen

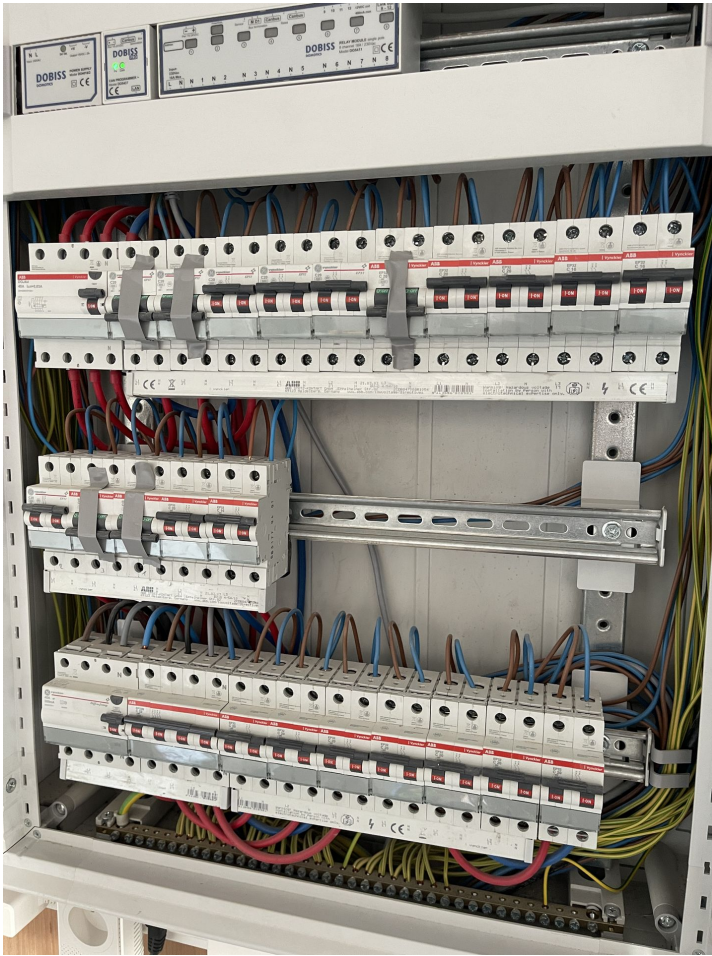

Bord 1

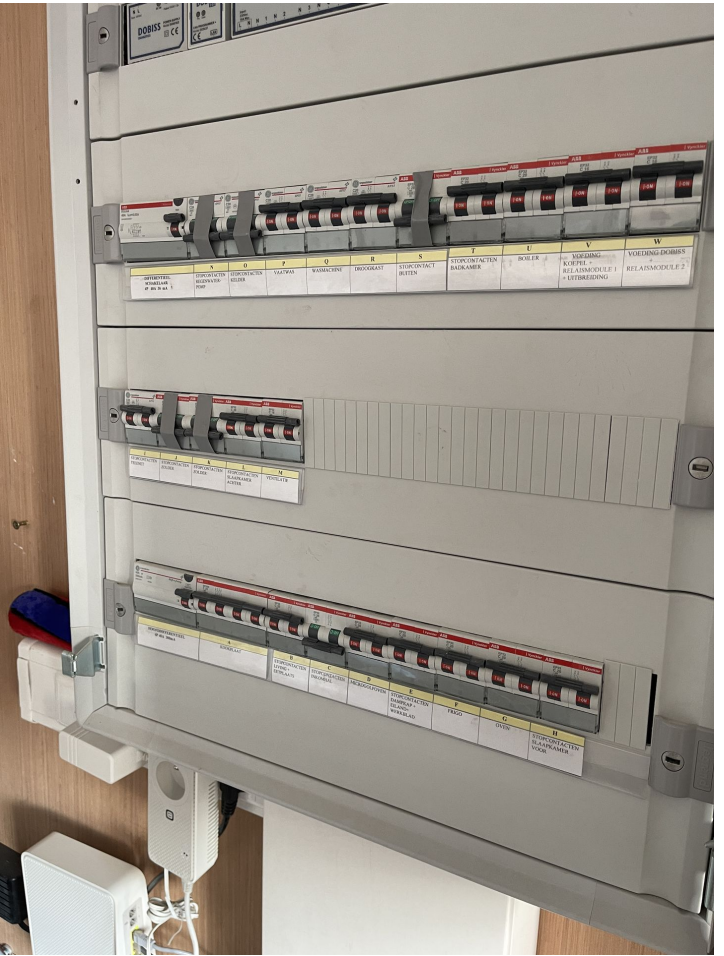

Bord 2

Bewoordingen

Foto

ES P1/1

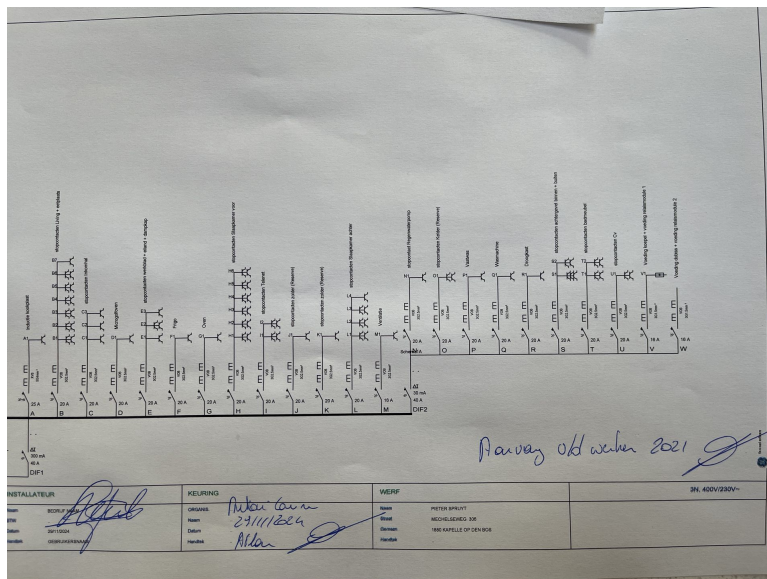



Bewoordingen

Foto

SS P1/4

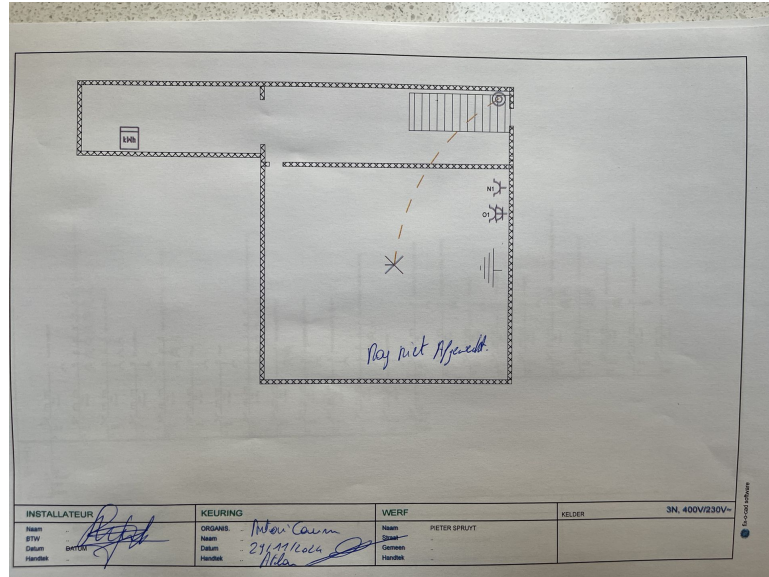

SS P2/4

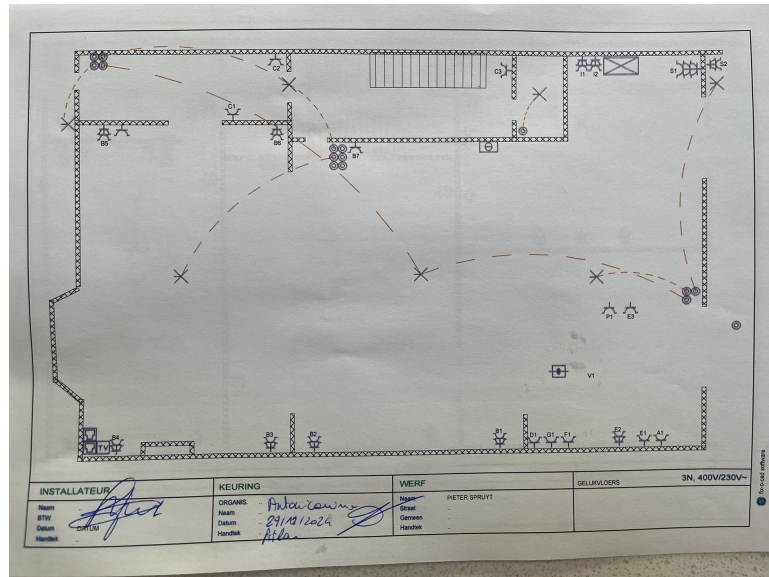



Bewoordingen

Foto

SS P3/4

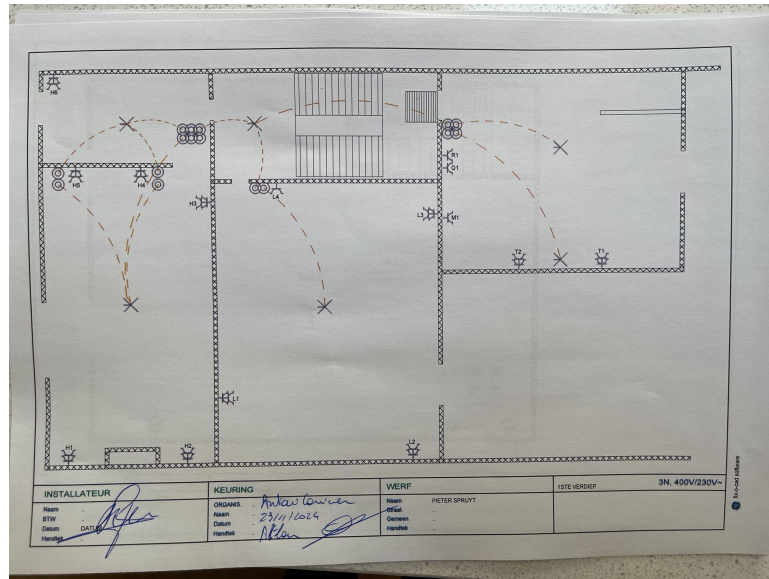

SS P4/4

